



ESTIMACIONES AGRÍCOLAS

Informe semanal al
19 de mayo de 2016



ÍNDICE

- Temperaturas
- Precipitaciones
- Estado de las reservas hídricas
- Humedad y estado de los cultivos



TEMPERATURAS

En los últimos días se volvieron a registrar temperaturas ligeramente inferiores a lo normal en el centro-este y noreste del país. En el resto los valores fueron normales a levemente superiores a lo normal. Las mínimas más bajas se registraron en el sur y centro de la Patagonia. En el sur de la región pampeana se registraron temperaturas cercanas a 0°C entre miércoles y jueves. Las máximas siguen estando bastante por debajo de lo normal, en especial en el norte del país.

10

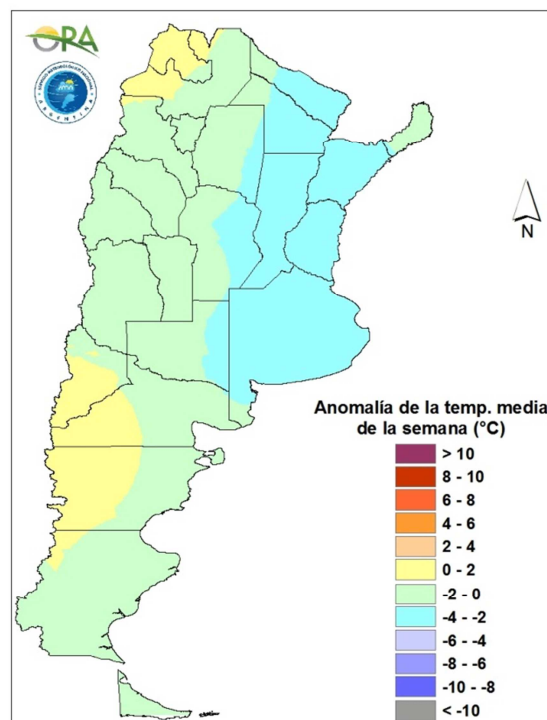

Anomalía de la temperatura media de la semana

Las temperaturas serán inferiores a lo normal en el norte y centro del país. Se pronostican mínimas que podrían traer aparejadas heladas en el sur de Buenos Aires hoy jueves 19 y el martes 24.



PRECIPITACIONES

Predominó el mal tiempo en el Cuyo, producto del constante ingreso de humedad que no es habitual en esta zona en esta época del año. En Mendoza en particular se registraron numerosos días con lluvias, totalizando entre 30 y 60mm a lo largo de la semana. En Río Negro, Neuquén, Córdoba, San Luis y La Pampa se dio algo similar, aunque las lluvias fueron menores, rondando los 10-30mm. En el noreste del país también se registraron precipitaciones, que fueron más abundantes en Misiones, este de Entre Ríos y en Chaco. En el sur de Buenos Aires se registraron algunas lluvias entre domingo y martes.

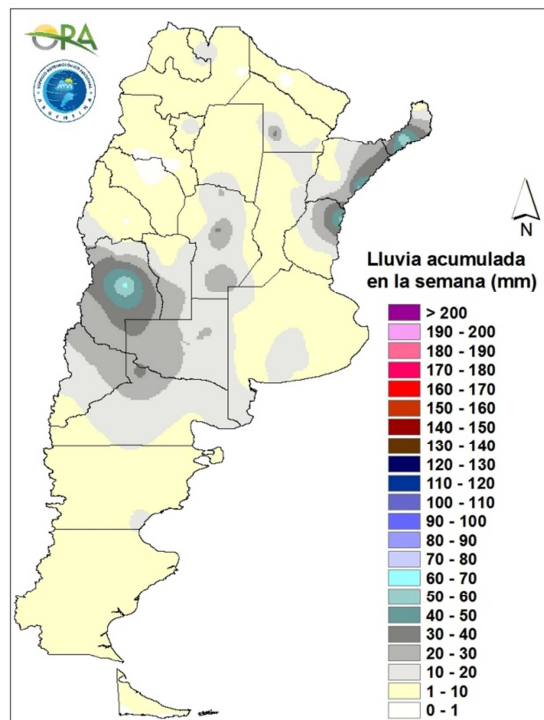

Precipitaciones acumuladas en la semana

Se esperan condiciones de tiempo estable y frío a fresco en la región pampeana y el noroeste argentino nuevamente por los próximos siete días. En el sur de Cuyo y norte de la Patagonia se esperan precipitaciones persistentes hasta el sábado. Posiblemente algunas de estas lluvias se extiendan al sur de la provincia de Buenos Aires durante el día de hoy, jueves 19. En Cuyo y norte de la Patagonia se prevén nevadas sobre el sector cordillerano. En el noreste del país se pronostican lluvias entre viernes y domingo, con chances de lluvias intensas el viernes en Misiones y Corrientes.

ESTADO DE LAS RESERVAS HÍDRICAS

En el balance hídrico simulado para una pastura o campo de referencia, según corresponda, predominan las reservas adecuadas en casi todo el país. Se siguen destacando los excesos en el Litoral y surgen nuevas zonas con excesos en Mendoza, probablemente debido a las precipitaciones persistentes que se dan en la zona desde hace más de diez días. Hay sectores de Santiago del Estero, Formosa y del sur de Buenos Aires con reservas regulares.

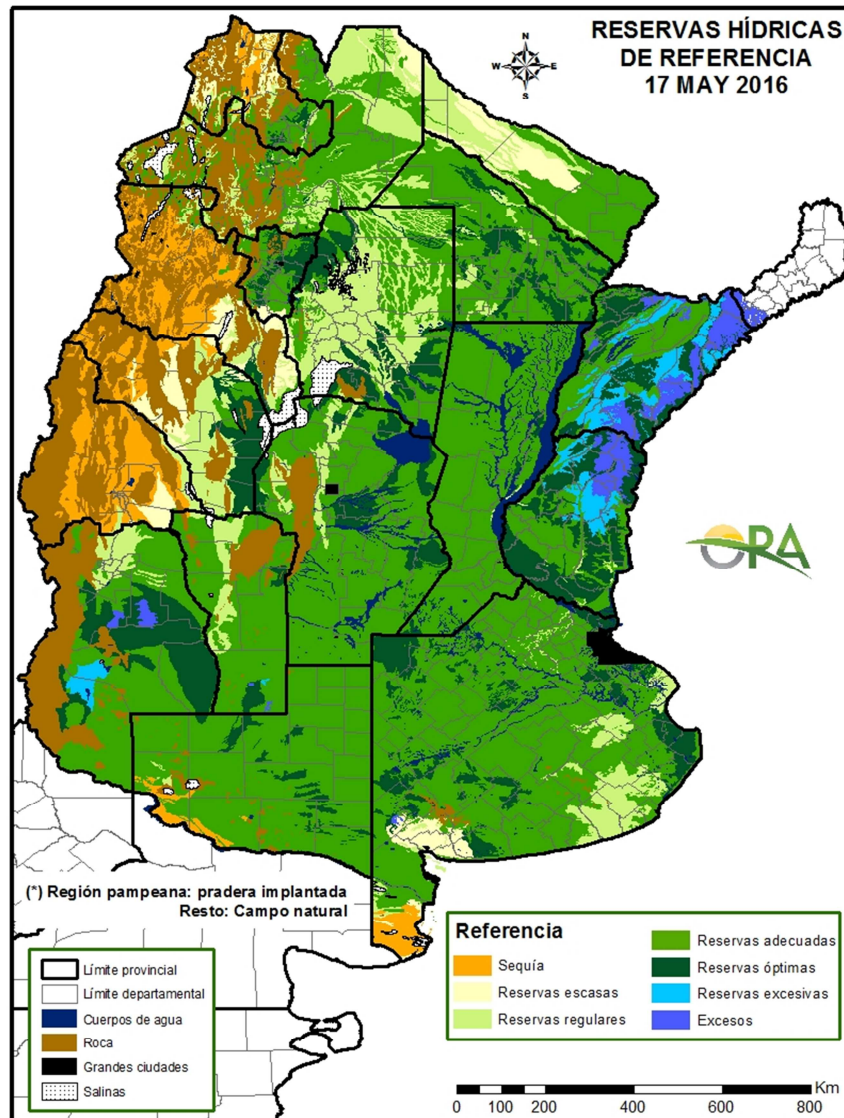

Mapa de reservas hídricas hecho a partir de datos meteorológicos del SMN y del INTA e información de suelos del INTA.



EVOLUCIÓN DE LA SUPERFICIE SEMBRADA Y COSECHADA

AVANCE DE LA COSECHA DE ARROZ										
CAMPAÑA: 2015/2016(*)										
DELEGACION	TIPO	AREA SEMBRADA Has	14/04 %	21/04 %	28/04 %	05/05 %	12/05 %	19/05 %	AREA PERDIDA Has	AREA COSECHADA Has
CORRIENTES	LA	5.300	80	85	90	100	100	100	2.000	5.300
	LF	82.900	75	75	80	80	90	95		76.855
	M	-								-
T. CORRIENTES		88.200	75	76	81	81	91	95	2.000	82.155
CHACO	LA									-
	LF	6.000	40	60	80	100	100	100		6.000
	M									-
T. CHACO		6.000	40	60	80	100	100	100	-	6.000
PARANA	LA	2.700	100	100	100	100	100	100	800	1.900
	LF	28.800	90	90	90	90	100	100	2.100	26.700
	M									-
T. PARANA		31.500	91	91	91	91	100	100	2.900	28.600
R. DEL TALA	LA	5.000	78	84	92	98	100	100	1.000	5.000
	LF	36.000	72	80	93	97	98	100		35.000
	M									-
T. R. DEL TALA		41.000	73	80	93	97	99	100	1.000	40.000
T. ENTRE RIOS		72.500	80	85	92	95	99	100	3.900	68.600
FORMOSA	LA								180	-
	LF	6.520	60	70	80	100	100	100		6.340
	M									-
T. FORMOSA		6.520	60	70	80	100	100	100	180	6.340
AVELLANEDA	LA	1.500			25	50	70	85	400	935
	LF	26.600	85	85	95	97	98	100	1.000	25.600
	M									-
T. AVELLANEDA		28.100	81	81	92	95	97	99	1.400	26.535
RAFAELA	LA	150	16	16	30	50	100	100	150	150
	LF	13.100	98	98	98	98	100	100		12.950
	M									-
T. RAFAELA		13.250	97	97	97	97	100	100	150	13.100
T. SANTA FE		41.350	87	87	94	96	98	100	1.550	39.635
TOTAL PAIS	LA	14.650	75	79	86	95	98	99	1.200	13.285
	LF	199.920	78	80	87	89	95	98	6.430	189.445
	M	-	-	-	-	-	-	-	-	-
TOTAL PAIS	15/16	214.570	78	80	87	90	95	98	7.630	202.730
	14/15	239.000	92	95	96	98	99	99		

(*) Cifras Provisorias
Las AREAS están expresadas en hectáreas.
ESTIMACIONES AGRICOLAS
Min. de AGRONDUSTRIA



AVANCE DE LA COSECHA DE GIRASOL

CAMPAÑA: 2015/2016(*)

DELEGACION		AREA SEMRADA Has	14/04 %	21/04 %	28/04 %	05/05 %	12/05 %	19/05 %	AREA PERDIDA Has	AREA COSECHADA Has
Bahía Blanca		2.990	93	98	100	100	100	100	-	2.990
Bolívar		34.000	90	95	100	100	100	100	-	34.000
Bragado		3.900	100	100	100	100	100	100	-	3.900
General Madariaga		56.200	100	100	100	100	100	100	-	56.200
Junín		1.700	100	100	100	100	100	100	-	1.700
La Plata		4.100	100	100	100	100	100	100	-	4.100
Lincoln		9.600	100	100	100	100	100	100	-	9.600
Pehuajó		97.590	100	100	100	100	100	100	-	97.590
Pergamino		950	100	100	100	100	100	100	-	950
Pigüé		112.000	100	100	100	100	100	100	1.500	110.500
Salliqueló		145.000	99	99	100	100	100	100	-	145.000
Tandil		182.000	100	100	100	100	100	100	4.000	178.000
T.Arroyos		110.700	90	97	98	98	98	98	-	108.490
25 de Mayo		14.100	100	100	100	100	100	100	-	14.100
BUENOS AIRES	15/16	774.830	98	99	99	99	99	99	5.500	767.120
	14/15	835.150	97	98	99	100	100	100	-	-
Laboulaye		13.500	100	100	100	100	100	100	1.500	12.000
M. Juárez		1.400	85	90	90	100	100	100	50	1.350
Río Cuarto		3.270	90	95	100	100	100	100	-	3.270
S. Francisco		1.900	100	100	100	100	100	100	-	1.900
Villa María		-	-	-	-	-	-	-	-	-
CORDOBA	15/16	20.070	97	98	99	100	100	100	1.550	18.520
	14/15	30.800	89	95	99	100	100	100	-	-
Paraná		2.800	100	100	100	100	100	100	-	2.800
R. del Tala		-	-	-	-	-	-	-	-	-
ENTRE RIOS	15/16	2.800	100	100	100	100	100	100	-	2.800
	14/15	3.560	100	100	100	100	100	100	-	-
General Pico		100.000	100	100	100	100	100	100	4.600	95.400
Santa Rosa		130.000	100	100	100	100	100	100	-	130.000
LA PAMPA	15/16	230.000	100	100	100	100	100	100	4.600	225.400
	14/15	256.600	97	99	100	100	100	100	-	-
Avellaneda		85.000	100	100	100	100	100	100	-	85.000
C. de Gómez		3.000	100	100	100	100	100	100	-	3.000
Casilda		-	-	-	-	-	-	-	-	-
Rafaela		28.500	100	100	100	100	100	100	-	28.500
V. Tuerto		450	100	100	100	100	100	100	-	450
SANTA FE	15/16	116.950	100	100	100	100	100	100	-	116.950
	14/15	152.100	100	100	100	100	100	100	-	-
CATAMARCA		-	-	-	-	-	-	-	-	-
CORRIENTES		-	-	-	-	-	-	-	-	-
CHACO (Pcia. R. S. Peña)		134.670	100	100	100	100	100	100	1.845	132.830
CHACO (Charata)		169.000	100	100	100	100	100	100	6.000	163.000
FORMOSA		8.080	100	100	100	100	100	100	-	8.080
JUJUY		-	-	-	-	-	-	-	-	-
MISIONES		-	-	-	-	-	-	-	-	-
SALTA		-	-	-	-	-	-	-	-	-
SAN LUIS		10.000	100	100	100	100	100	100	500	9.500
S. ESTERO (S. del Estero)		-	-	-	-	-	-	-	-	-
S. ESTERO (Quimilí)		5.700	100	100	100	100	100	100	-	5.700
TUCUMAN		-	-	-	-	-	-	-	-	-
TOTAL PAIS	15/16	1.472.100	99	99	99	99	99	99	19.995	1.449.900
	14/15	1.464.855	97	98	99	99	100	100	-	-

(*) Cifras Provisorias

Las AREAS están expresadas en hectáreas.

ESTIMACIONES AGRICOLAS

Min. De AGROINDUSTRIA



AVANCE DE LA COSECHA DE MAIZ

CAMPAÑA: 2015/2016(*)

DELEGACION		AREA SEMBRADA Ha	14/04 %	21/04 %	28/04 %	05/05 %	12/05 %	19/05 %	AREA NO COSECHABLE Ha	AREA COSECHADA Ha
Bahía Blanca		17.300	-	-	-	-	-	-	11.230	-
Bolívar		144.000	-	-	-	-	-	10	9.000	13.500
Bragado		76.600	5	5	5	35	45	60	14.660	37.160
Gral. Madariaga		92.500	-	-	-	-	2	9	-	8.470
Junín		109.000	20	25	30	40	70	80	18.700	72.240
La Plata		23.500	9	9	16	31	39	43	8.000	6.650
Lincoln		199.000	14	16	22	27	36	55	14.000	102.600
Pehuajó		259.450	12	12	29	39	39	42	62.250	83.340
Pergamino		76.150	33	33	38	48	58	68	800	51.020
Pigüé		78.000	-	-	-	15	30	40	27.000	20.400
Salliqueló		125.000	-	-	1	1	1	1	75.000	290
Tandil		148.500	-	-	-	-	-	-	92.900	-
Tres Arroyos		130.000	-	-	-	-	-	-	-	-
25 de Mayo		120.000	37	37	37	37	45	56	19.500	56.430
BUENOS AIRES	15/16	1.599.000	11	11	16	22	28	36	353.040	452.100
	14/15	1.561.250	22	26	37	42	50	59	-	-
Laboulaye		367.000	26	36	46	51	62	76	55.000	237.870
Marcos Juárez		165.000	43	43	43	43	46	52	28.000	71.600
Río Cuarto		415.400	12	12	12	14	14	14	84.500	46.330
San Francisco		454.000	12	12	12	14	14	15	47.000	59.420
Villa María		298.200	-	-	-	-	5	5	70.000	12.030
CORDOBA	15/16	1.699.600	16	18	21	23	26	30	284.500	427.250
	14/15	1.879.800	22	26	31	36	43	47	-	-
Paraná		71.500	76	76	76	84	91	100	12.100	59.400
Rosario del Tala		141.000	84	84	84	84	85	87	11.000	112.870
ENTRE RIOS	15/16	212.500	82	82	82	84	87	91	23.100	172.270
	14/15	239.200	86	86	89	93	95	97	-	-
General Pico		358.800	21	28	34	39	45	51	169.900	96.240
Santa Rosa		134.000	-	-	-	-	-	-	14.000	-
LA PAMPA	15/16	492.800	13	17	21	24	27	31	183.900	96.240
	14/15	370.400	19	26	40	45	51	55	-	-
Avellaneda		84.000	27	27	27	27	27	27	16.300	18.370
Cañada de Gómez		126.000	66	66	66	66	66	68	40.000	58.480
Casilda		51.800	64	64	66	66	67	70	-	36.260
Rafaela		135.000	52	52	52	52	52	52	48.000	45.620
Venado Tuerto		125.000	26	26	26	26	40	45	8.000	52.650
SANTA FE	15/16	521.800	45	45	45	45	49	52	112.300	211.380
	14/15	685.850	36	38	47	49	54	56	-	-
CATAMARCA		8.600	-	-	-	10	19	19	200	1.600
CORRIENTES		12.000	-	-	-	-	-	-	2.000	-
CHACO (Pcia. R. S. Peña)		70.030	-	-	-	-	-	-	13.030	-
CHACO (Charata)		75.000	-	-	-	2	2	2	2.500	1.330
FORMOSA		38.390	-	-	-	-	-	-	16.390	-
JUJUY		7.130	-	-	-	-	-	-	500	-
MISIONES		30.800	60	60	75	79	85	89	-	27.340
SALTA		224.170	-	-	-	-	-	-	16.000	-
SAN LUIS		260.000	-	-	6	6	6	8	22.000	19.040
SANTIAGO del ESTERO		133.800	-	-	-	-	-	-	13.000	-
SGO del ESTERO (Quimilí)		530.000	-	-	-	-	-	-	-	-
TUCUMAN		74.950	-	-	-	0	0	0	2.500	280
TOTAL PAIS	15/16	5.990.570	15	16	19	21	25	28	1.044.960	1.408.830
	14/15	6.033.450	23	26	32	35	41	46	-	-

(*) Cifras Provisorias

Las AREAS están expresadas en hectáreas.

ESTIMACIONES AGRICOLAS

Min. De Agroindustria



AVANCE DE LA COSECHA DE SOJA

CAMPAÑA: 2015/2016 (*)

DELEGACION		AREA SEMBRADA Ha	07/04 %	14/04 %	21/04 %	28/04 %	05/05 %	12/05 %	AREA PERDIDA Ha	AREA FORRAJE Ha	AREA COSECHADA Ha
Bahía Blanca	1ª	-	-	-	-	-	-	-	-	-	-
	2ª	-	-	-	-	-	-	-	-	-	-
Bolívar	1ª	320.000	10	10	50	71	71	81	-	-	260.512
	2ª	85.150	-	-	-	-	-	11	-	-	9.758
Bragado	1ª	464.570	10	10	15	49	70	90	-	-	418.113
	2ª	64.930	-	-	-	5	40	50	-	-	32.465
	F	7.430	-	-	-	-	-	-	-	7.430	-
Gral. Madariaga	1ª	105.400	-	-	-	29	43	81	-	-	85.163
	2ª	18.700	-	-	-	-	-	7	1.000	-	1.322
Junín	1ª	508.000	20	25	30	40	70	80	-	-	406.400
	2ª	81.900	-	-	-	-	10	40	-	-	32.760
La Plata	1ª	72.295	11	11	12	44	58	79	1.500	-	55.595
	2ª	26.055	-	-	8	11	12	19	500	-	4.914
	F	3.490	-	-	-	-	-	-	-	3.490	-
Lincoln	1ª	762.000	18	23	33	41	52	72	15.500	-	540.690
	2ª	185.200	3	8	18	23	34	59	7.408	-	104.222
	F	15.500	-	-	-	-	-	-	-	15.500	-
Pehuajó	1ª	566.900	14	14	47	67	67	70	10.100	-	388.368
	2ª	172.200	-	-	3	17	17	19	-	-	33.355
	F	16.500	-	-	-	-	-	-	-	16.500	-
Pergamino	1ª	722.400	19	20	40	60	75	89	-	-	642.864
	2ª	144.200	-	-	4	12	31	46	-	-	66.462
	F	-	-	-	-	-	-	-	-	-	-
Pigüé	1ª	149.000	-	-	-	15	31	40	2.500	-	58.600
	2ª	17.300	-	-	-	5	15	25	200	-	4.275
Salliqueló	1ª	260.000	11	16	38	56	67	72	-	-	186.836
	2ª	42.000	-	-	-	-	-	3	-	-	1.340
	F	5.000	-	-	-	-	-	-	-	5.000	-
Tandil	1ª	518.500	7	11	43	61	92	95	12.000	-	481.175
	2ª	210.000	-	-	-	-	19	22	6.500	-	44.770
Tres Arroyos	1ª	500.000	4	9	15	16	22	25	-	-	125.000
	2ª	300.000	-	-	-	-	-	-	-	-	-
25 de Mayo	1ª	439.500	35	35	42	52	61	81	9.000	-	349.006
	2ª	59.000	-	-	-	-	5	17	2.650	-	9.653
BUENOS AIRES	15/16	6.843.120	12	14	27	40	53	65	68.858	47.920	4.343.618
	14/15	6.584.272	35	46	61	69	77	87	-	-	-
Laboulaye	1ª	675.000	27	37	57	67	77	82	20.000	-	538.410
	2ª	125.000	-	-	-	-	-	2	5.500	-	2.366
M. Juárez	1ª	974.800	39	39	39	70	90	92	149.700	-	759.092
	2ª	235.000	-	-	-	27	69	85	5.600	-	194.990
	F	100	-	-	-	-	-	-	-	100	-
Río Cuarto	1ª	1.349.200	1	5	13	50	54	54	32.000	-	706.941
	2ª	81.000	-	-	-	7	10	10	2.500	-	7.583
S. Francisco	1ª	1.069.000	6	7	12	32	57	66	87.900	-	648.507
	2ª	355.500	-	-	-	-	14	23	-	-	80.983
V. María	1ª	771.200	4	6	34	46	68	76	3.600	-	579.768
	2ª	174.400	-	-	-	7	13	18	900	-	31.178
CORDOBA	15/16	5.810.200	11	13	22	44	59	65	307.700	100	3.549.818
	14/15	5.413.330	32	46	61	79	90	96	-	-	-
Paraná	1ª	392.000	29	29	29	53	63	86	102.500	-	247.696
	2ª	117.000	-	-	-	-	23	51	25.000	-	47.196
R. del Tala	1ª	900.000	3	4	16	39	58	68	90.000	-	553.230
	2ª	120.000	-	-	1	7	30	45	10.000	-	49.654
	F	-	-	-	-	-	-	-	-	-	-
ENTRE RIOS	15/16	1.529.000	8	9	17	37	55	69	227.500	-	897.776
	14/15	1.564.990	41	60	76	86	95	97	-	-	-
General Pico	1ª	339.900	22	27	34	40	60	69	13.100	-	225.034
	2ª	52.200	-	-	-	-	-	-	2.100	-	-
Santa Rosa	1ª	90.000	1	3	19	37	42	42	-	-	37.917
	2ª	22.000	-	-	-	-	-	-	-	-	-
LA PAMPA	15/16	504.100	15	18	26	34	48	54	15.200	-	262.951
	14/15	484.900	16	22	35	44	51	60	-	-	-
Avellaneda	1ª	161.500	11	11	13	22	34	50	32.300	-	64.471
	2ª	54.300	-	-	-	1	5	13	10.860	-	5.539
C.de Gómez	1ª	730.000	53	53	53	63	70	75	365.000	-	273.750
	2ª	229.500	-	-	-	15	30	35	-	-	80.325
Casilda	1ª	609.500	63	63	63	77	80	87	34.600	-	497.691
	2ª	121.600	-	-	17	50	61	82	-	-	99.104
Rafaela	1ª	730.000	20	20	24	40	58	65	50.000	-	445.332
	2ª	145.000	-	-	-	15	25	35	20.000	-	44.350
V. Tuerto	1ª	552.245	45	47	50	70	90	92	15.000	-	494.265
	2ª	92.000	-	-	-	2	15	30	7.000	-	25.500
SANTA FE	15/16	3.425.645	33	33	36	51	63	70	534.760	-	2.030.327
	14/15	3.224.550	52	63	81	89	95	97	-	-	-
CATAMARCA		24.400	6	16	27	36	46	56	300	-	13.453
CORRIENTES		15.000	-	-	5	10	30	60	2.000	-	7.800
PCIA. R. S. PEÑA		193.940	-	-	-	19	36	57	10.700	-	104.319
CHARATA (Chaco)		390.000	-	-	2	14	24	43	19.500	-	157.833
FORMOSA		15.035	-	-	-	20	50	70	3.000	-	8.425
JUJUY		6.840	-	-	3	35	60	65	-	-	4.446
MISIONES		1.300	2	5	83	95	99	100	35	-	1.265
SALTA		441.140	-	-	3	35	60	65	-	-	286.344
SAN LUIS	1º	395.500	5	17	25	62	67	67	8.800	-	257.426
	2º	1.150	-	-	-	10	26	52	-	-	600
S. ESTERO		134.500	-	13	15	48	68	73	13.450	-	88.367
QUIMILI (S. del Est.)		730.000	-	-	-	26	42	64	38.000	-	442.811
TUCUMAN		192.600	9	20	22	34	48	56	290	-	108.232
TOTAL PAIS	15/16	20.653.470	13	15	24	41	56	65	1.250.093	48.020	12.565.811
	14/15	19.792.100	33	44	60	72	82	89	-	-	-

(*) Cifras provisorias
Las áreas están expresadas en hectáreas
ESTIMACIONES AGRICOLAS
Min. De Agroindustria



AVANCE DE LA COSECHA DE SORGO

CAMPAÑA: 2015/2016(*)

DELEGACION		AREA SEMRADA Has	14/04 %	21/04 %	28/04 %	05/05 %	12/05 %	19/05 %	AREA NO COSECHABLE Has	AREA COSECHADA Has
Bahía Blanca		3.950	-	-	-	-	-	-	3.950	-
Bolívar		8.000	-	-	-	-	-	-	-	-
Bragado		7.140	-	-	-	-	-	20	2.160	1.000
General Madariaga		-	-	-	-	-	-	-	-	-
Junín		8.400	-	-	-	-	20	40	2.700	2.280
La Plata		6.500	-	-	3	10	15	19	3.500	580
Lincoln		12.670	-	-	-	5	16	39	8.050	1.790
Pehuajó		1.450	-	-	-	-	-	-	850	-
Pergamino		8.850	33	33	33	52	64	75	-	6.660
Pigüé		18.300	-	-	-	4	15	27	11.200	1.900
Salliqueló		40.000	-	-	-	-	-	-	-	-
Tandil		10.300	-	-	-	-	-	-	3.650	-
Tres Arroyos		-	-	-	-	-	-	-	-	-
25 de Mayo		4.800	-	-	-	-	-	-	4.800	-
BUENOS AIRES	15/16	130.360	3	3	3	6	10	16	40.860	14.210
	14/15	141.570	9	11	17	20	32	40	-	-
Laboulaye		36.000	-	-	-	-	-	-	16.000	-
Marcos Juárez		15.500	-	-	9	12	12	12	4.000	1.410
Río Cuarto		50.180	-	-	-	-	-	-	-	-
San Francisco		38.000	-	-	-	-	15	37	8.000	11.100
Villa María		56.000	-	-	-	-	-	-	-	-
CORDOBA	15/16	195.680	-	-	1	1	4	7	28.000	12.510
	14/15	183.906	6	10	11	22	30	41	-	-
Paraná		57.000	65	65	65	69	70	88	7.300	43.650
Rosario del Tala		41.500	50	50	50	58	63	67	4.500	24.950
ENTRE RIOS	15/16	98.500	59	59	59	64	67	79	11.800	68.600
	14/15	93.050	70	80	86	88	94	95	-	-
General Pico		12.700	-	-	-	-	-	-	600	-
Santa Rosa		20.000	-	-	-	-	-	-	5.000	-
LA PAMPA	15/16	32.700	-	-	-	-	-	-	5.600	-
	14/15	39.900	-	-	3	4	4	6	-	-
Avellaneda		58.200	34	34	34	35	35	37	18.800	14.650
Cañada de Gómez		9.000	69	69	69	69	69	72	-	6.480
Casilda		4.300	85	85	85	85	85	86	-	3.700
Rafaela		68.000	40	40	40	40	50	55	26.000	23.260
Venado Tuerto		10.700	70	70	70	90	95	95	-	10.170
SANTA FE	15/16	150.200	45	45	45	48	52	55	44.800	58.260
	14/15	145.300	42	50	59	66	71	77	-	-
CATAMARCA		400	-	-	-	20	40	50	200	100
CORRIENTES		4.500	-	-	-	-	-	-	1.000	-
Pci. R. S. PEÑA (Chaco)		22.850	-	-	-	-	-	-	6.850	-
CHARATA (Chaco)		41.500	-	-	-	-	16	21	500	8.710
FORMOSA		9.500	-	-	-	-	-	-	6.500	-
JUJUY		-	-	-	-	-	-	-	-	-
MISIONES		-	-	-	-	-	-	-	-	-
SALTA		-	-	-	-	-	-	-	-	-
SAN LUIS		26.300	-	-	-	11	11	22	17.400	1.980
SANTIAGO DEL ESTERO		53.000	12	12	17	44	72	75	1.800	38.400
QUIMILI (Sgo. Del Estero)		105.000	-	-	-	-	-	-	25.000	-
TUCUMAN		5.600	-	-	-	11	27	36	2.850	990
TOTAL PAIS	15/16	876.090	16	16	16	20	25	30	193.160	203.760
	14/15	840.938	20	24	28	32	38	43	-	-

(*) Cifras Provisorias

Las AREAS están expresadas en hectáreas.

ESTIMACIONES AGRICOLAS

MIN. de AGROINDUSTRIA



ESTADO DE LOS CULTIVOS
Y HUMEDAD DEL SUELO

HUMEDAD Y ESTADO DE LOS CULTIVOS

Desde el 13/05/16 hasta el 19/05/16

PROVINCIA	DELEGACION	MAIZ									Humedad
		Estadio Fenológico					Estado General				
		E	C	F	L	M	MB	B	R	M	
BUENOS AIRES	BAHIA BLANCA	-	-	-	12	88	-	87	13	-	A
	BOLIVAR	-	-	-	-	100	-	100	-	-	A
	BRAGADO	-	-	-	-	100	-	100	-	-	A
	GENERAL MADARIAGA	-	-	-	-	100	-	71	29	-	A
	JUNIN	-	-	-	-	100	-	100	-	-	A
	LA PLATA	-	-	-	-	100	84	16	-	-	A
	LINCOLN	-	-	-	-	100	-	100	-	-	E/A
	PEHUAJO	-	-	-	-	100	50	50	-	-	A/R
	PERGAMINO	-	-	-	-	100	-	100	-	-	A
	PIGÜE	-	-	-	-	100	-	100	-	-	A
	SALLIQUELO	-	-	-	4	96	-	100	-	-	A
	TANDIL	-	-	-	-	100	-	100	-	-	A/R
	TRES ARROYOS	-	-	-	-	100	-	100	-	-	A
25 DE MAYO	-	-	-	-	100	-	95	6	-	A	
CORDOBA	LABOULAYE	-	-	-	-	100	22	78	-	-	A
	MARCOS JUAREZ	-	-	-	3	97	20	73	7	-	E/A
	RIO CUARTO	-	-	-	-	100	-	70	20	10	A/E
	SAN FRANCISCO	-	-	-	-	100	10	45	32	7	A/E
	VILLA MARIA	-	-	-	-	100	-	100	-	-	A/E
ENTRE RIOS	PARANA	-	-	-	-	-	-	-	-	-	-
	ROSARIO DEL TALA	-	-	-	-	100	12	61	22	4	E/A
LA PAMPA	GENERAL PICO	-	-	-	30	70	20	41	27	12	A/E
	SANTA ROSA	-	-	-	38	62	-	65	9	-	A
SANTA FE	AVELLANEDA	-	-	-	12	88	-	60	24	16	E/A
	CASILDA	-	-	-	-	100	47	53	-	-	E
	CAÑADA de GOMEZ	-	-	-	10	90	40	50	10	-	E/A
	RAFAELA	-	-	-	-	100	41	43	17	-	E/A
	VENADO TUERTO	-	-	-	-	100	-	100	-	-	A
CATAMARCA	CATAMARCA	-	-	-	19	81	-	100	-	-	R/PS
CORRIENTES	CORRIENTES	-	-	-	-	-	-	-	-	-	-
CHACO	CHARATA	-	-	-	78	22	17	44	33	5	R/A
	ROQUE SAENZ PEÑA	-	-	-	100	-	50	50	-	-	A/R
FORMOSA	FORMOSA	-	-	-	-	-	-	-	-	-	-
JUJUY	JUJUY	-	-	10	90	-	-	100	-	-	A
MISIONES	POSADAS	-	-	-	-	-	34	59	7	0	E/A
SALTA	SALTA	-	-	10	90	-	-	80	20	-	A
SAN LUIS	SAN LUIS	-	-	-	48	52	-	100	-	-	A
SANTIAGO DEL ESTERO	SANTIAGO DEL ESTERO	-	-	-	20	80	-	100	-	-	A/R
	QUIMILI	-	-	-	-	100	-	71	23	6	E/A
TUCUMAN	TUCUMAN	-	0	-	22	78	-	100	-	-	R

Las cifras expresan porcentaje de la superficie del área sembrada.

Estado general: MB: Muy Bueno, B: Bueno, R: Regular, M: Malo.

Humedad: A: Adecuada, R: Regular, E: Exceso, I: Inundación, PS: Principio de Sequía, S: Sequía.

Estadio Fenológico: E: Emergencia; C: Crecimiento; F: Floración; L: Llenado; M: Madurez

(*) La sumatoria puede ser inferior a 100, correspondiendo la diferencia a siembras aún sin emerger.

